

ARNAY-LE-DUC. Les écoliers de Jeanne-d'Arc mettent la biodiversité à l'honneur.

À l'école de la forêt

Sensibilisés par l'association Forestiers du Monde, les élèves de l'école Jeanne-d'Arc ont planté des arbres sur le site de l'étang Fouché.

Alors que la France est désormais un pays en situation de déforestation et qu'on enregistre entre 2007 et 2008 la disparition de 38 000 ha de forêts du territoire français, les élèves des classes de l'école Jeanne-d'Arc ont montré le chemin à suivre pour remédier à cette situation. Ils ont installé des bosquets "biodivers", en présence du maire Claude Chave et de J.-J. Joly, adjoint.

Quatre bosquets, riches d'essences forestières adaptées, avec recherche d'une diversité biologique optimale et prise en compte du

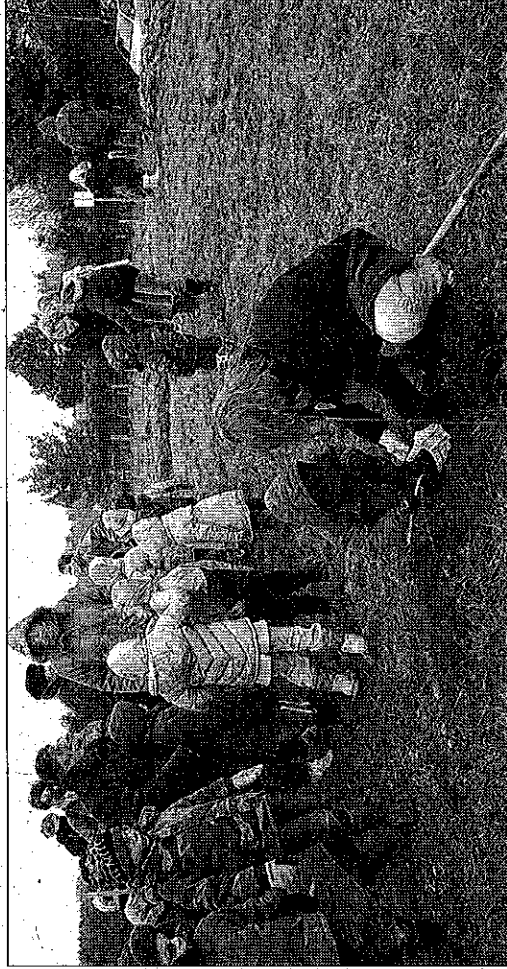

Sur le site de Fouché l'opération a retenu toute l'attention des petits. Photo Monique Sévre

paysage, ont été mis en place durant la journée de jeudi sur le site touristique de Fouché.

Les élèves avaient auparavant appris à planter un arbre, sur les conseils de Jean-Noël Cabassy et Bernard Leclercq, membres de Fo-

restiers du Monde. L'après-midi, les plus grands ont installé les jalons et délimité ainsi les quatre bosquets, espacés les uns des autres afin de préserver le paysage. Ce fut tout naturellement à la Sainte-Catherine (en référence au dicton : à la Sainte-

Catherine, tout bois prend racine) que la reforestation partielle du site a été programmée.

Agril concrètement

Ainsi les élèves ont pris conscience des enjeux forestiers en agissant

concrètement au bénéfice de la planète et de l'humanité, tout en apportant une touche forestière "biodiversée" au site.

L'idée de bâtir une biodiversité avec les écoles avait été exposée par Roseline Rameau, directrice de l'école, en présence de Claude Chave qui a proposé un terrain communal riverain de l'étang Fouché, ce qui a permis de mener à bien ce projet qui bénéficie du label interministériel "À l'école de la forêt".

Forestiers du Monde est une association particulièrement engagée dans les démarches d'éducation à l'environnement. Elle mobilise ses compétences pour soutenir, sur le plan technico-pédagogique, les enseignants engagés dans de telles créations forestières pédagogiques "biodiversées".